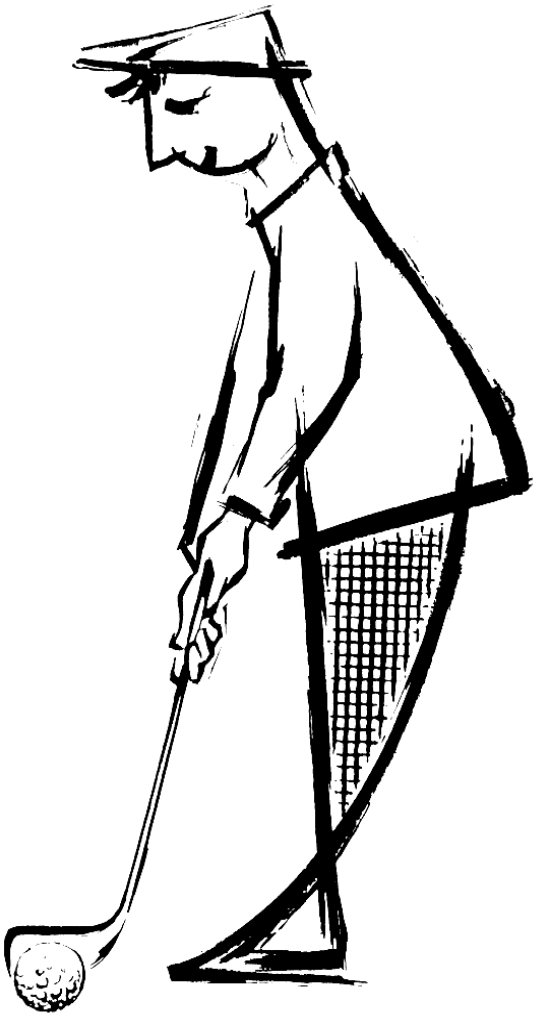

Einladung

zum

30. Mittelmosel - Turnier

am 26.08.2007

in

Traben - Trarbach Bad Wildstein

Liebe Sportfreunde,

am Sonntag dem 26. August 2007 findet auf der

Minigolfsportanlage in Traben - Trarbach Bad Wildstein unser

30. Mittelmosel - Pokalturnier

statt, zu dem wir hiermit herzlichst einladen.

Veranstalter	**Minigolf-Club e,V. Traben-Trarbach**	
Austragungsort	**Traben - Trarbach Bad Wildstein** **18er Betonanlage**	
Austragungsart	**Einzel und Mannschaftswettbewerbe**	
	Mannschaftswertung	**3 Durchgänge**
	Einzelspieler(innen)	**3 Durchgänge**
	Bei mehr als 120 Teilnehmer = Massenstart	
Teilnahmeberechtigung	**international offen (max. 162 Teilnehmer)**	
Zeitplan und Start	**1. Runde**	**7.30 Uhr**
	2. Runde	**anschliessend**
	3. Runde	**anschliessend**
	Stechen	**anschliessend**
	Siegerehrung	**anschliessend**
Spielergruppenstärke	**3, wird gesetzt, gemischt**	
Termin für die Fertigstellung der Anlage	**18.08.2007**	
Turnierleitung	**Oliver Pieper MGC Traben -Trarbach** **Liz. Nr. 5215**	
Schiedsgericht	**wird vor Turnierbeginn bekanntgegeben**	
Startgebühren	**Erwachsene**	**8,00 €**
	Jugendl. und Schüler	**4,00 €**
	4er Vereinsmannschaft	**4,00 €**
Abgabe der Spielerlisten	**bis Samstag 26.08.2007**	**16:00 Uhr**

Spielprotokolle sind keine abzugeben
werden vom Ausrichter gestellt.

Meldungen Zahlenmäßig bis **15.08.2007**

namentlich bis **23.08.2007** an

Minigolfclub e.V. Traben-Trarbach
Ulrich Pieper
Wildbadstr. 101
56841 Traben - Trarbach

oder per e-mail
PieperTT@web.de

Preise 4er Vereinsmannschaften 1. - 6. Platz

Einzel: Ehrenpreise für

für alle Kategorien ca. 25 %

Im Einzel bei mindestens 3 Teilnehmern je Kategorie

darüber hinaus Sachpreise in den einzelnen Kategorien je nach Teilnehmerzahl.

Sonstiges Im übrigen gelten die Sportordnung des DBV samt Zusatz-und Durchführungsbestimmungen sowie die internationale Spielregeln.

Außerdem sind die Erläuterungen in 3.2.4 des DBV Handbuches zu beachten.

Genehmigung Das Turnier und die Ausschreibung wurden am vom DBV genehmigt.

Wir wünschen allen Teilnehmern sowie Gäste und Schlachtenbummler eine gute Anfahrt und ein paar erholsame Tage an der Mosel

Minigolfclub e.V.

Traben - Trarbach